



**PT. BERKAT
AGRI RAYA**

ALL THE BEST FROM NATURE



**COMPANY
PROFILE**

TABLE OF CONTENT

- 01 • Table of Content**
- 03 • Tentang Kami**
- 04 • Pencapaian Kami**
- 05 • Visi, Misi, dan Nilai Perusahaan**
- 07 • Produk Kami**
- 14 • Kelebihan/Why Choose Us**
- 16 • Keunikan & Keunggulan Kompetitif**
- 18 • Pengalaman Perusahaan**
- 20 • Photo Gallery**
- 23 • Struktur Organisasi**
- 25 • Perizinan & Sertifikat**

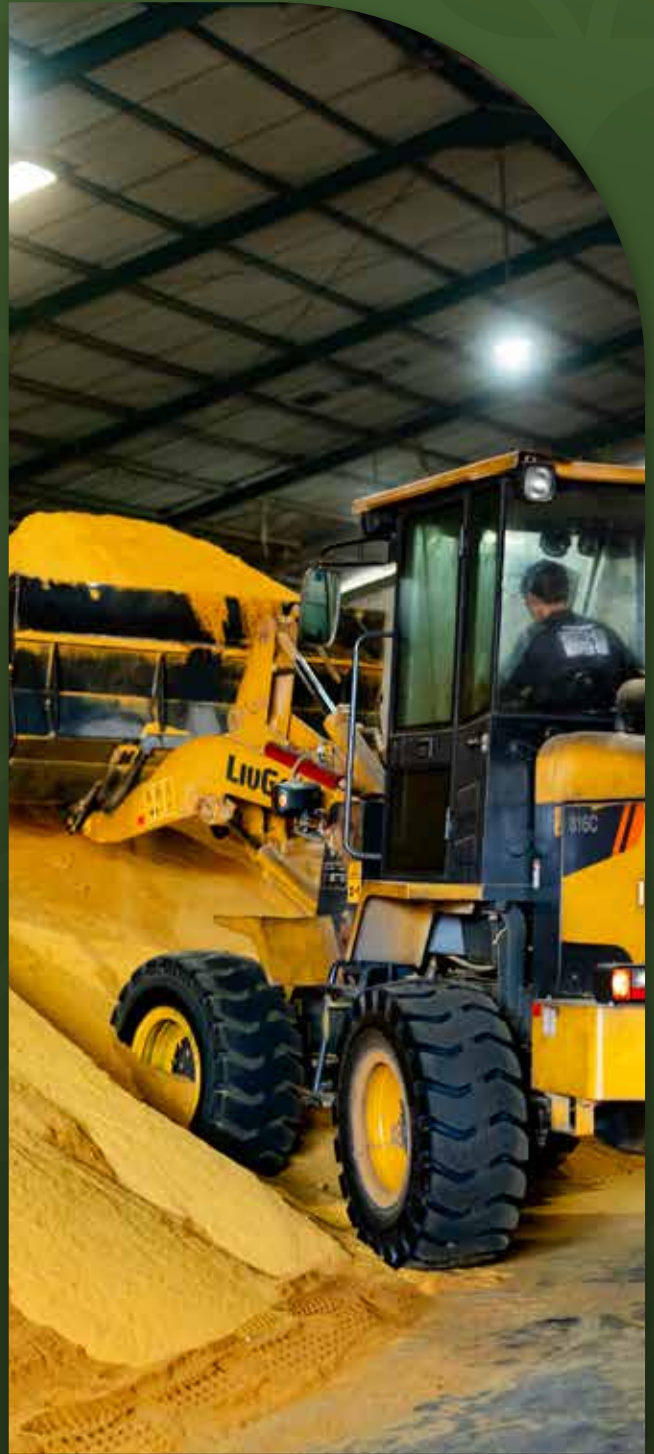

TENTANG KAMI

Didirikan pada tahun 2011 oleh Hendri Gerry Susilo, PT. Berkat Agri Raya awalnya berfokus sebagai perusahaan trading di sektor agribisnis. Seiring dengan perkembangan industri dan meningkatnya kebutuhan pakan ternak ruminansia di Indonesia, kami melihat peluang strategis untuk melakukan ekspansi bisnis.

Pada periode 2017-2018, kami mulai memproduksi pakan ternak sendiri dengan menghadirkan merek Mixfeed A18 dan Mixfeed A20. Sebagai perusahaan yang berkomitmen untuk menyediakan solusi terbaik dalam pemenuhan pakan ternak ruminansia, PT Berkat Agri Raya terus mengalami pertumbuhan yang signifikan dari tahun ke tahun.



PENCAPAIAN KAMI



Memiliki Brand Sendiri

Sejak **2017–2018**, kami telah berhasil mengembangkan dan memperkenalkan merek **Mixfeed A18** dan **Mixfeed A20**, yang telah menjadi pilihan utama bagi peternak di Indonesia.



Ekspansi Infrastruktur



Untuk mendukung operasional dan distribusi yang lebih luas, kami terus menambah kapasitas penyimpanan. Hingga **tahun 2025**, kami telah memiliki total **8 gudang** yang tersebar di berbagai wilayah strategis.



Peningkatan Kapasitas Produksi

Seiring dengan meningkatnya permintaan, kapasitas produksi kami terus berkembang pesat. Hingga **tahun 2025**, PT Berkat Agri Raya mampu memproduksi **6.000 – 7.000 ton pakan ternak per bulan**, menjadikan kami sebagai salah satu pemain utama di industri ini.



Pemimpin di Industri Pakan Ternak Ruminansia



Menurut data **Kementerian Pertanian 2024**, PT Berkat Agri Raya resmi menjadi **perusahaan pakan ternak ruminansia terbesar di Indonesia**, berkat komitmen kami menghadirkan produk berkualitas untuk mendukung pertumbuhan sektor peternakan nasional.



VISI

Produsen pakan ruminansia terdepan di Indonesia, yang dikenal atas inovasi, profesionalisme, dan kemampuan beradaptasi sehingga menjadi pilihan utama peternak nasional.

MISI

1. Memperkuat rantai pasok dengan mengambil bahan baku langsung dari sumber utama untuk menjaga kualitas dan efisiensi.
2. Mengimplementasikan teknologi tepat guna yang memberikan keseimbangan optimal antara efektivitas dan biaya.
3. Meningkatkan keunggulan kompetitif melalui program riset dan pengembangan yang inovatif dan berorientasi hasil.
4. Menciptakan budaya kerja yang suportif, profesional, dan mendorong pertumbuhan stake holder secara berkelanjutan.

NILAI PERUSAHAAN

G • R • A • C • E

Built with **GRACE**: **G**row with **R**espect, **A**dapt, and **C**ommit to **E**xcellence.

GRACE mencerminkan keanggunan dalam profesionalisme, tanpa kehilangan kekuatan dan prinsip.

Grit (Tangguh)

Dengan semangat yang tak pernah padam, kami menghadapi tantangan, terus maju meski menghadapi kesulitan, dan berkomitmen penuh pada hasil terbaik.

Respect/Fair (Rasa Hormat)

Kami percaya bahwa rasa hormat dan keadilan adalah fondasi dari semua hubungan. Kami mengutamakan keterbukaan, keseimbangan, dan penghargaan terhadap semua pihak.

Agile (Tangkas dan Lincah)

Kami beradaptasi dengan perubahan dan memanfaatkan setiap peluang untuk terus berada di garis depan dengan bergerak dengan cerdas dan cepat.

Continuous Improvement (Komitment untuk Berkembang)

Kami percaya bahwa inovasi, pembelajaran, dan peningkatan terus-menerus adalah urat nadi kami untuk menjadi lebih baik

Ethics/ Integrity (Beretika)

Kami membangun setiap langkah bisnis kami dengan menjunjung tinggi kejujuran, etika, dan tanggung jawab.



PRODUK KAMI



A

**PRODUK
KONSENTRAT**

**BAHAN
BAKU
PAKAN TERNAK**

B

PRODUK KAMI

A

PRODUK KONSENTRAT

1

BAR Mixfeed SP15

Produk konsentrat ini dirancang khusus untuk penggemukan sapi. Diformulasikan untuk mendukung pertumbuhan optimal sapi potong, kandungan nutrisinya sesuai untuk meningkatkan bobot badan sapi secara efisien. Pemberian pakan ini, disertai dengan serat/hijauan dan air minum yang cukup, ditambah dengan Mixfeed BAR SP15 akan membantu mencapai hasil penggemukan yang maksimal.

2

BAR Mixfeed A20

Konsentrat pakan ini diformulasikan khusus untuk sapi perah dengan kandungan protein sebesar 20%. Produk ini dirancang sesuai dengan kondisi iklim dan manajemen pemeliharaan ternak sapi perah di Indonesia. Dengan bahan baku pilihan, Mixfeed A20 membantu meningkatkan produksi susu dan menjaga kesehatan sapi perah. Pemberian serat/hijauan dan air minum yang cukup, ditambah dengan BAR Mixfeed A20, akan menghasilkan produksi susu yang optimal.

3

BAR Mixfeed A18

Mirip dengan A20, Mixfeed A18 adalah konsentrat pakan untuk sapi perah, namun dengan kandungan protein sebesar 18%. Produk ini juga disesuaikan dengan kondisi iklim dan manajemen pemeliharaan di Indonesia.

Dengan formulasi lengkap dari bahan baku pilihan, Mixfeed A18 mendukung produksi susu yang maksimal dan menjaga kesehatan sapi perah. Kombinasi pemberian serat/hijauan, air minum yang cukup, dan Mixfeed A18 akan membantu mencapai hasil produksi yang diinginkan.



PRODUK KAMI

B

BAHAN BAKU PAKAN TERNAK

1

DDGS Corn (*Dried Distillers Grains with Solubles dari Jagung*)

DDGS Corn adalah produk sampingan dari proses fermentasi jagung dalam produksi etanol. Setelah pati diekstraksi untuk dijadikan etanol, sisa serat, protein, minyak, dan mineral dikeringkan menjadi DDGS. Produk ini sering digunakan sebagai pakan ternak karena memiliki kandungan protein yang tinggi dan sumber energi yang baik untuk ternak.

2

DDGS Wheat (*Dried Distillers Grains with Solubles dari Gandum*)

DDGS Wheat memiliki proses produksi yang sama dengan DDGS Corn, tetapi bahan bakunya adalah gandum. DDGS Wheat umumnya memiliki kandungan protein yang lebih tinggi dibandingkan DDGS Corn, tetapi kadar seratnya juga lebih besar. Oleh karena itu, DDGS Wheat lebih sering digunakan dalam pakan ternak ruminansia seperti sapi dan kambing.

3

Polar

Polar adalah produk sampingan dari ekstraksi minyak kelapa sawit, berbentuk ampas serat dengan kandungan serat kasar yang tinggi. Polar sering digunakan sebagai pakan ternak, khususnya untuk sapi dan kambing, karena membantu meningkatkan pencernaan serat dalam sistem pencernaan ruminansia.

4

Bungkil Kopra

Bungkil kopra adalah produk sampingan dari proses ekstraksi minyak kelapa yang digunakan sebagai bahan baku pakan ternak berkualitas tinggi. Kaya akan protein nabati, bungkil kopra menjadi pilihan utama dalam formulasi pakan ruminansia, membantu meningkatkan pertumbuhan, kesehatan, dan produktivitas ternak.

Selain itu, kandungan seratnya yang seimbang mendukung pencernaan yang optimal, menjadikannya komponen penting dalam industri pakan ternak di Indonesia.



5

Bungkil Sawit

Bungkil Sawit adalah salah satu bahan baku pakan ternak yang berasal dari hasil sampingan proses ekstraksi minyak kelapa sawit. Bahan ini kaya akan protein nabati, serat, serta beberapa mineral penting, menjadikannya pilihan yang efisien sebagai pakan ternak, khususnya bagi ruminansia.

Keunggulan Bungkil Sawit:

- Sumber protein yang baik untuk mendukung pertumbuhan dan produktivitas ternak.
- Biaya lebih ekonomis dibandingkan bahan pakan lainnya, sehingga membantu efisiensi biaya pakan.
- Ramah lingkungan, karena merupakan produk sampingan industri kelapa sawit yang dimanfaatkan kembali dalam sektor peternakan.

6

TMR (*Total Mixed Ration*)

TMR adalah sistem pemberian pakan ternak, terutama sapi perah dan sapi potong, di mana semua bahan pakan (hijauan, konsentrat, vitamin, mineral) dicampur secara merata sebelum diberikan ke ternak.

Sistem ini umum digunakan di peternakan modern untuk meningkatkan efisiensi dan produktivitas.

Keunggulan TMR:

- **Nutrisi Seimbang:**
Semua sapi mendapatkan pakan dengan kandungan gizi yang sama.
- **Meningkatkan Produksi Susu/Daging:**
Ternak mendapatkan nutrisi optimal.
- **Mengurangi Selektivitas Pakan:**
Sapi tidak bisa memilih hanya bagian tertentu dari makanannya.
- **Efisiensi Pakan Lebih Baik:**
Mengurangi limbah dan meningkatkan pencernaan.



7

CGF (Corn Gluten Feed)

Pakan ternak hasil sampingan dari pengolahan jagung, kaya akan protein (18–22%) dan serat (8–10%), cocok untuk sapi perah, sapi potong, kambing, domba, dan unggas.

Manfaat CGF:

- **Sumber Protein & Energi:**
Mendukung pertumbuhan sapi potong & produksi susu.
- **Meningkatkan Kecernaan**
Baik untuk kesehatan rumen, tidak menyebabkan asidosis.
- **Alternatif Pakan Murah**
Lebih ekonomis dibanding bungkil kedelai.
- **Ramah Lingkungan:**
Mengurangi limbah industri jagung.

8

Corn Germ

Merupakan hasil sampingan dari proses pengolahan jagung yang kaya akan minyak alami, protein, dan serat. Dalam industri pakan ternak, *Corn Germ* memiliki peran penting sebagai sumber energi dan nutrisi yang tinggi, terutama bagi ruminansia seperti sapi dan kambing.

Keunggulan Corn Germ:

- **Kaya akan Nutrisi:**
Mengandung minyak jagung alami yang berkontribusi terhadap peningkatan energi dalam ransum pakan.
- **Sumber Serat dan Protein:**
Membantu mendukung pertumbuhan ternak dan meningkatkan efisiensi pencernaan.
- **Meningkatkan Kualitas Pakan:**
Kombinasi *Corn Germ* dalam formula pakan dapat meningkatkan cita rasa dan palatabilitas bagi hewan ternak.
- **Efisiensi Biaya:**
Sebagai alternatif bahan baku berkualitas dengan harga yang lebih kompetitif dibandingkan sumber protein lainnya.

9

Rapeseed Meal

Rapeseed Meal adalah produk sampingan dari ekstraksi minyak biji rapa (*rapeseed*) yang kaya akan protein dan serat.

Sebagai salah satu sumber protein nabati terbaik, *Rapeseed Meal* sering digunakan dalam industri pakan ternak untuk meningkatkan efisiensi pertumbuhan hewan, terutama pada ruminansia, unggas, dan ikan.

Keunggulan *Rapeseed Meal*:

- **Kaya Protein:**
Mengandung kadar protein tinggi (sekitar 34–38%), menjadikannya alternatif unggul untuk substitusi kedelai dalam pakan.
- **Sumber Asam Amino Esensial:**
Mendukung pertumbuhan optimal ternak dan meningkatkan efisiensi pakan.
- **Mengandung Serat dan Mineral Penting:**
Membantu proses pencernaan hewan serta mendukung kesehatan metabolisme.
- **Ramah Lingkungan & Berkelanjutan:**
Sebagai produk sampingan dari industri minyak nabati, *Rapeseed Meal* merupakan pilihan bahan baku yang efisien dan ekonomis dalam industri peternakan.



CGF



DDGS Corn



DDGS Wheat



Rapeseed Meal



Bungkil Kopra



Bungkil Sawit



Polar



KELEBIHAN/ WHY CHOOSE US

PT Berkat Agri Raya memiliki berbagai keunggulan yang menjadikannya pilihan utama dalam industri pakan ternak ruminansia di Indonesia. Beberapa faktor yang membedakan kami dari kompetitor antara lain:



Sumber Bahan Baku Berkualitas

Kami memiliki jaringan sumber bahan baku yang luas, baik dari pasar lokal maupun impor. Hal ini memastikan ketersediaan bahan baku berkualitas tinggi untuk mendukung produksi pakan ternak yang optimal.



Dukungan Logistik Terintegrasi

Sebagai bagian dari grup perusahaan yang bergerak di bidang logistik, yaitu PT Eka Jaya Putra Transindo, kami memiliki akses langsung ke layanan transportasi yang efisien dan handal. Hal ini memungkinkan pengiriman produk kami ke berbagai daerah dengan cepat dan tepat waktu.



Sinergi dengan Industri Makanan

Kami memanfaatkan by-product dari industri makanan sebagai bahan baku utama dalam produksi pakan ternak. Dengan adanya perusahaan dalam grup kami yang bergerak di industri makanan, yaitu CV Eka Jaya, kami dapat memastikan kualitas bahan baku yang konsisten dan berkelanjutan.



Kapasitas Produksi Besar & Daya Saing Tinggi

Sebagai bagian dari grup perusahaan yang bergerak di bidang logistik, yaitu PT Eka Jaya Putra Transindo, kami memiliki akses langsung ke layanan transportasi yang efisien dan handal. Hal ini memungkinkan pengiriman produk kami ke berbagai daerah dengan cepat dan tepat waktu.



Keunikan & Keunggulan Kompetitif

(Unique Selling Point)

PT Berkat Agri Raya selalu mengutamakan kualitas yang terbaik dengan harga yang lebih kompetitif dibandingkan produk lain di pasar.



Dengan kombinasi antara bahan baku pilihan, proses produksi yang efisien, dan juga sistem distribusi yang terintegrasi.

Sehingga perusahaan kami siap memberikan solusi pakan ternak terbaik bagi para peternak di Indonesia.



PENGALAMAN PERUSAHAAN

PT Berkat Agri Raya memiliki keunggulan yang membedakannya dari kompetitor di industri pakan ternak ruminansia. Salah satu pencapaian terbesar kami adalah kepercayaan dari PT Nestlé Indonesia, sebuah perusahaan global ternama yang telah memberikan *endorsement* terhadap produk kami.

Hal ini menjadi bukti nyata bahwa kualitas dan standar produk PT Berkat Agri Raya telah *memenuhi kriteria yang tinggi di industri pakan ternak*.





Sebagai bentuk komitmen kami dalam menyediakan pakan ternak berkualitas tinggi, kami menghadirkan Mixfeed sebagai pilihan cerdas bagi peternak.

Dengan formulasi yang telah teruji, Mixfeed tidak hanya mendukung pertumbuhan yang optimal, tetapi juga akan membantu para peternak untuk meningkatkan sektor produktivitas pakan ternak dan efisiensi kerja bagi para peternak di Indonesia.

PHOTO GALLERY

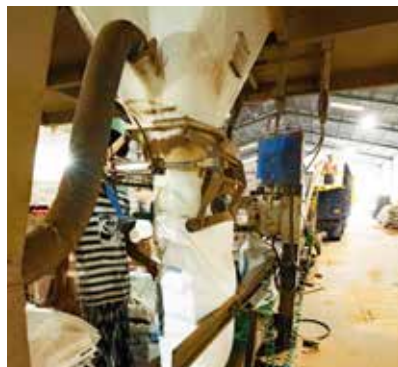





STRUKTUR ORGANISASI

SUB - PABRIK

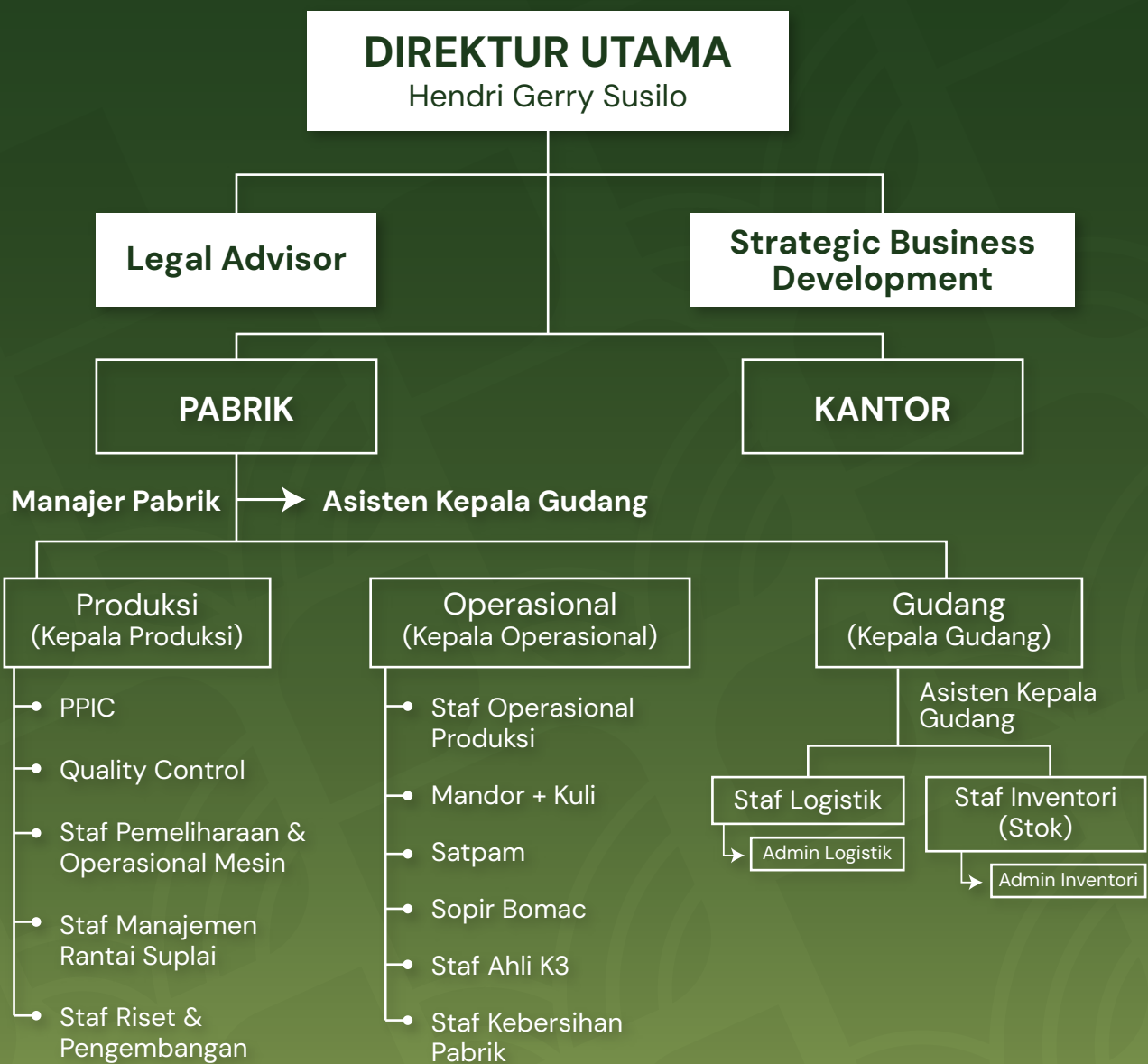

STRUKTUR ORGANISASI

SUB - KANTOR

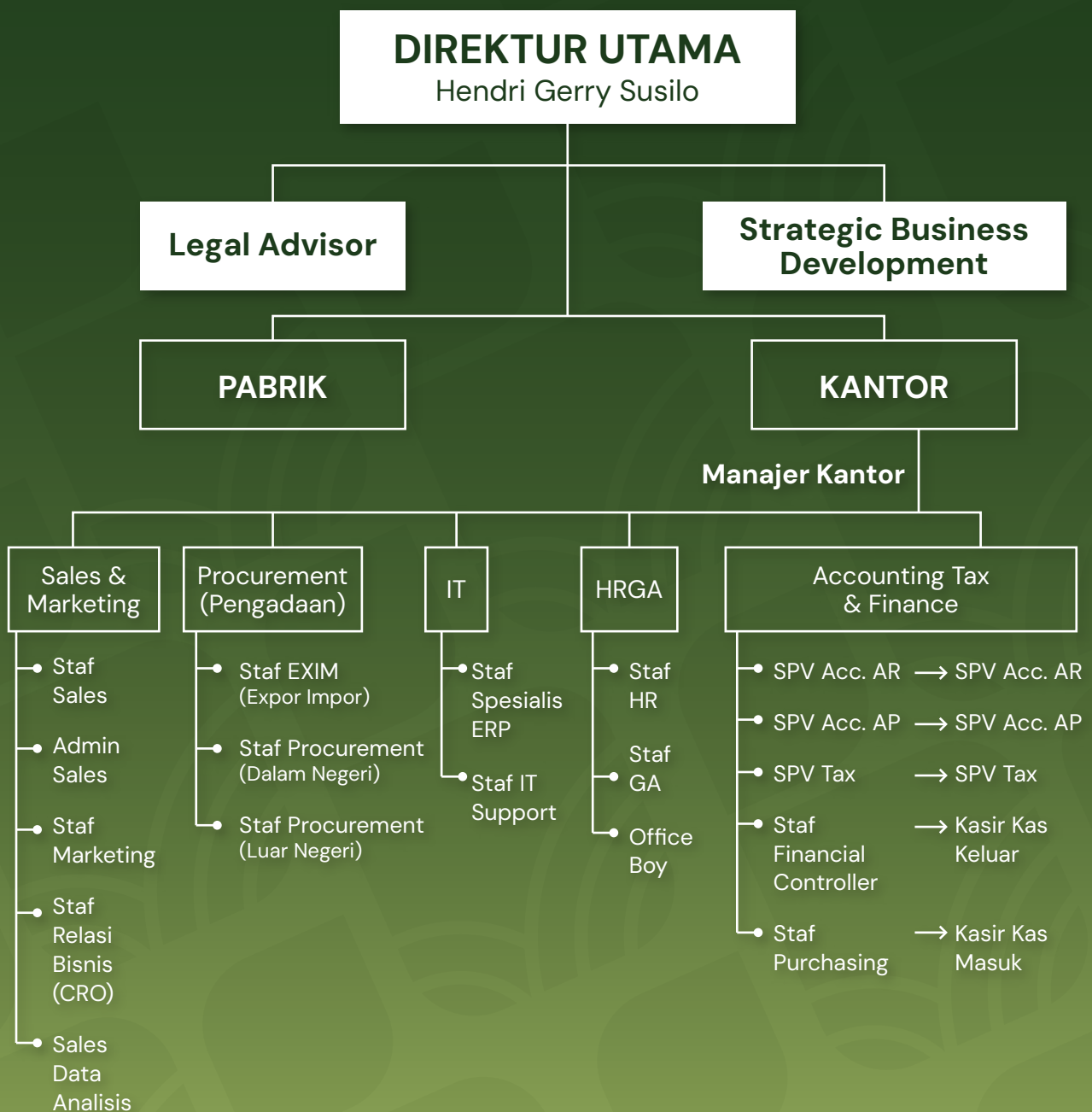

PERIZINAN & SERTIFIKAT

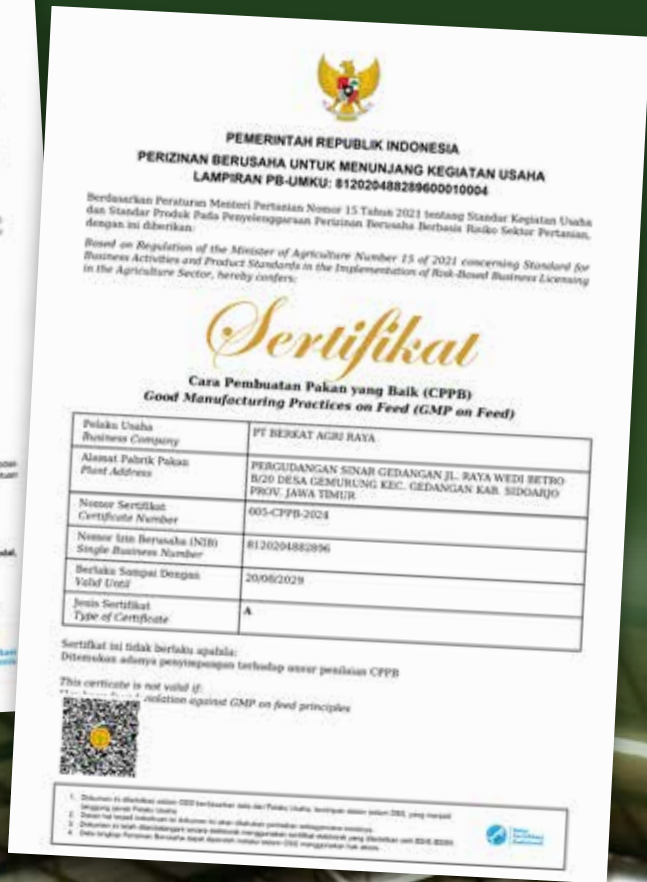





**PT. BERKAT
AGRI RAYA**
ALL THE BEST FROM NATURE



Pergudangan Sinar Gedangan

Jl. Raya Wedi- Betro B-20 Ds. Gemurung, Kec. Gedangan, Sidoarjo, Indonesia



08x-xxx-xxx-xxx



.....@gmail.com